

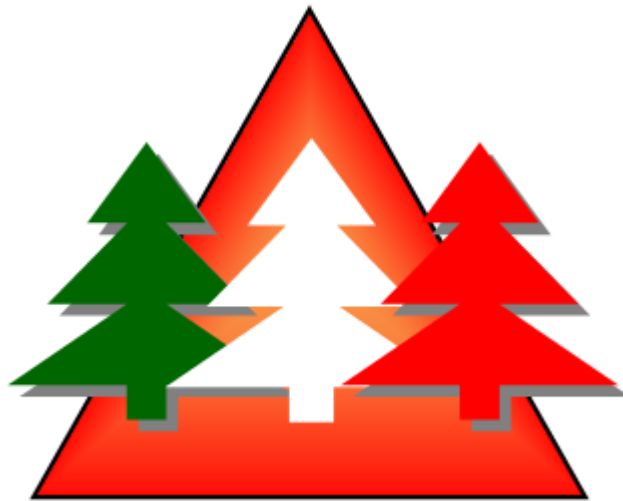

Comune di Morbegno
Provincia di Sondrio



CATASTO INCENDI

Schede ricognitive

Aggiornamento febbraio 2022

MORBEGNO (SO) - Località GROF

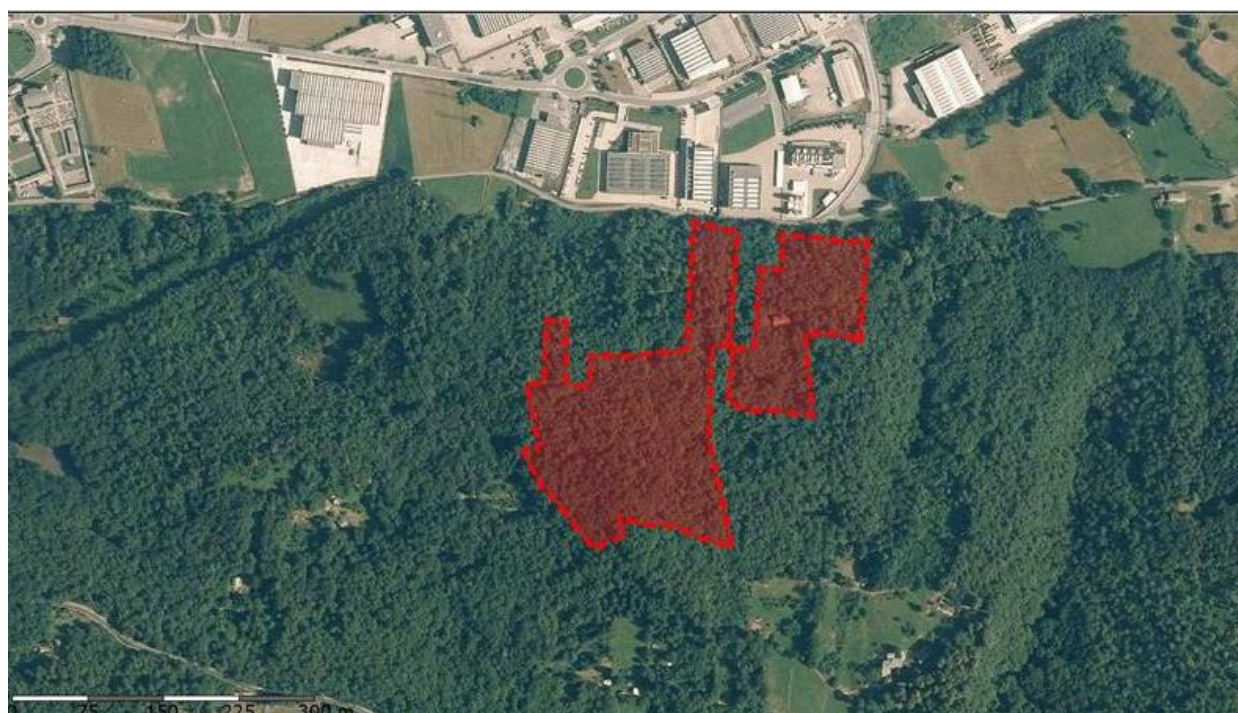

Scheda n. 1

INQUADRAMENTO TERRITORIALE SU ESTRATTO DI MAPPA

MORBEGNO (SO) - Località GROP

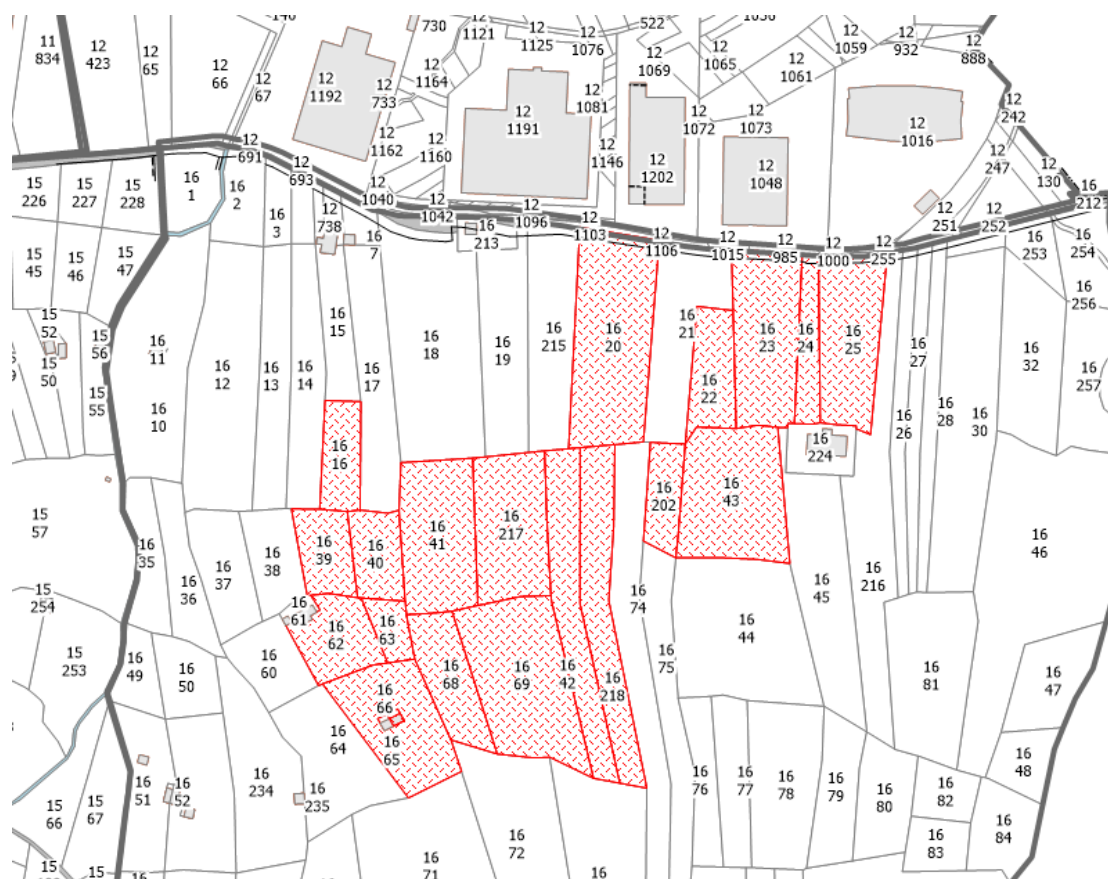
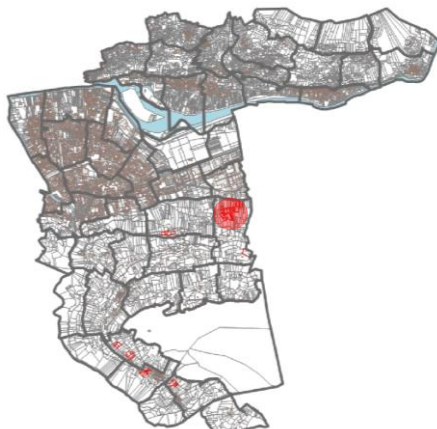

Scheda ricognitiva delle particelle catastali

Localita'	Sezione	Foglio	Mappali	Data incendio	Superficie incendiata ha	Tpologia di vincolo vigente alla data del...../2020
Grop	II	16	16-20-22-23-24-25-39-40-41-42-43-62-63-65-67-68-69-202-217-218	03/03/2008-05/03/2008	3,0156	Tipologia 3

Scheda n. 1

TIPOLOGIA DELVINCOLO CHE ASSOGGETTA LE PARTICELLE

I vincoli, così come previsti dall'art. 10 comma 1 della Legge 21 Novembre 2000, n. 353, hanno effetto a partire dalla data dell'incendio; è ammessa la revisione degli elenchi con la cancellazione delle prescrizioni relative ai divieti solo dopo che siano trascorsi i periodi rispettivamente indicati per ciascun divieto.

TIPOLOGIA 3: VINCOLO QUINDICENNALE (15 ANNI)

Le zone boscate ed i pascoli i cui soprassuoli siano stati percorsi dal fuoco non possono avere una destinazione diversa da quella preesistente all'incendio per almeno quindici anni. È comunque consentita la costruzione di opere pubbliche necessarie alla salvaguardia della pubblica incolumità e dell'ambiente. In tutti gli atti di compravendita di aree e immobili situati nelle predette zone, stipulati entro quindici anni dagli eventi previsti dal presente comma, deve essere espressamente richiamato il vincolo di cui al primo periodo, pena la nullità dell'atto.

INIZIO PRESCRIZIONE DEL VINCOLO: 05/03/2008

TERMINE PRESCRIZIONE DEL VINCOLO: 05/03/2023

Scheda n. 2

INQUADRAMENTO TERRITORIALE SU ORTOFOTO **MORBEGNO (SO) – Località Campoerbolo**



Scheda n. 2

INQUADRAMENTO TERRITORIALE SU ESTRATTO DI MAPPA **MORBEGNO (SO) – Località Campoerbolo**

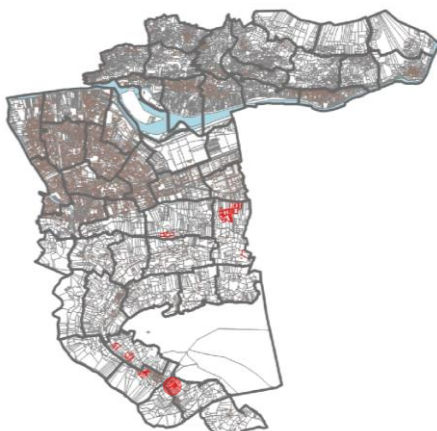

Scheda ricognitiva delle particelle catastali

Localita'	Sezione	Foglio	Mappali	Data incendio	Superficie incendiata ha	Tipologia di vincolo vigente alla data di redazione del presente documento
Campoerbolo	II	30	55(271-272)-57-58-179	28/01/2008 29/01/2008	0,4107	Tipologia 3

Scheda n. 2

TIPOLOGIA DELVINCOLO CHE ASSOGETTA LE PARTICELLE

I vincoli, così come previsti dall'art. 10 comma 1 della Legge 21 Novembre 2000, n. 353, hanno effetto a partire dalla data dell'incendio; è ammessa la revisione degli elenchi con la cancellazione delle prescrizioni relative ai divieti solo dopo che siano trascorsi i periodi rispettivamente indicati per ciascun divieto.

TIPOLOGIA 3: VINCOLO QUINDICENNALE (15 ANNI)

Le zone boscate ed i pascoli i cui soprassuoli siano stati percorsi dal fuoco non possono avere una destinazione diversa da quella preesistente all'incendio per almeno quindici anni. È comunque consentita la costruzione di opere pubbliche necessarie alla salvaguardia della pubblica incolumità e dell'ambiente. In tutti gli atti di compravendita di aree e immobili situati nelle predette zone, stipulati entro quindici anni dagli eventi previsti dal presente comma, deve essere espressamente richiamato il vincolo di cui al primo periodo, pena la nullità dell'atto.

INIZIO PRESCRIZIONE DELVINCOLO: 29/01/2008

TERMINE PRESCRIZIONE DEL VINCOLO: 29/01/2023

Scheda n. 3

INQUADRAMENTO TERRITORIALE SU ESTRATTO ORTOFOTO **MORBEGNO (SO) – Località Valle**



Scheda n. 3

INQUADRAMENTO TERRITORIALE SU ESTRATTO DI MAPPA **MORBEGNO (SO) – Località Valle**

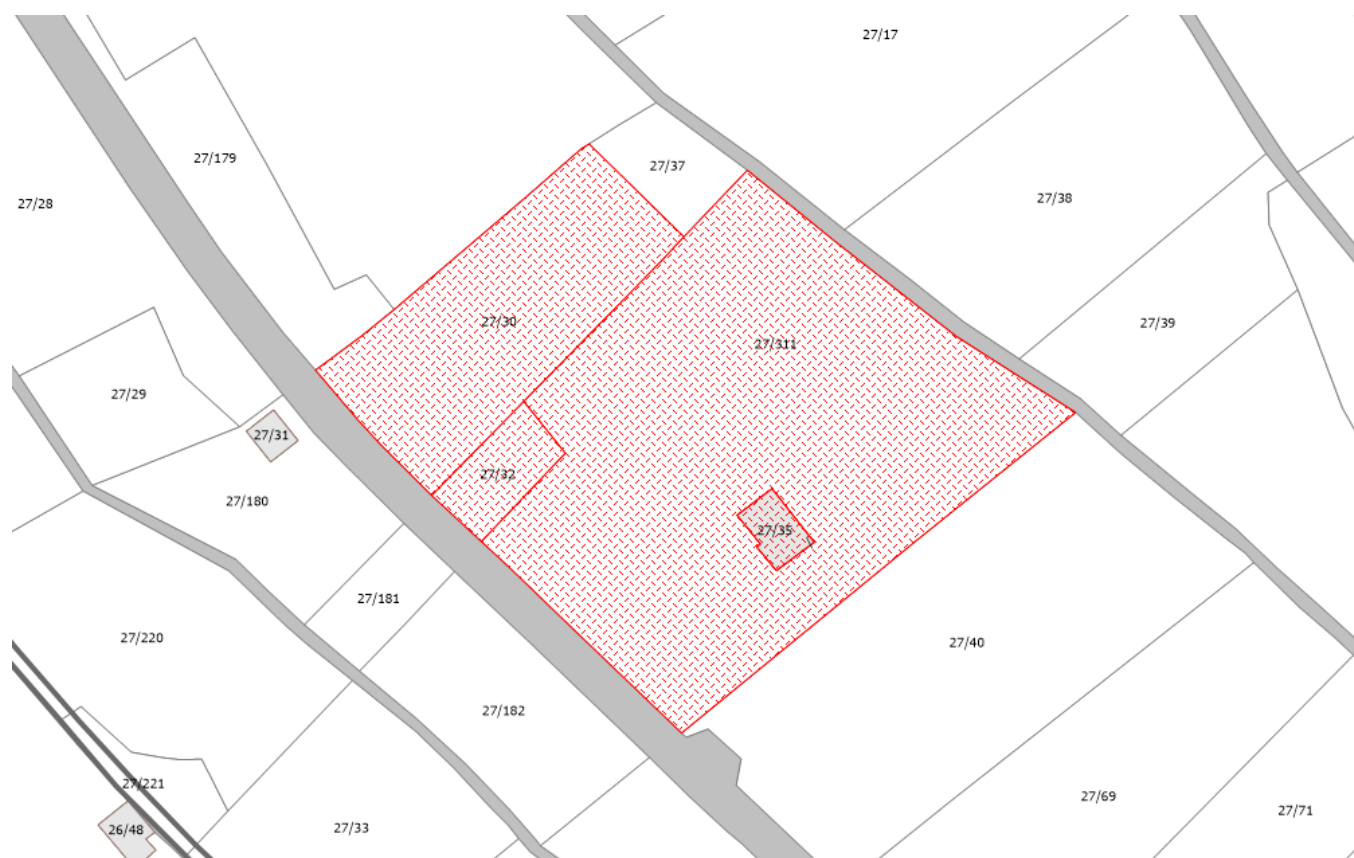
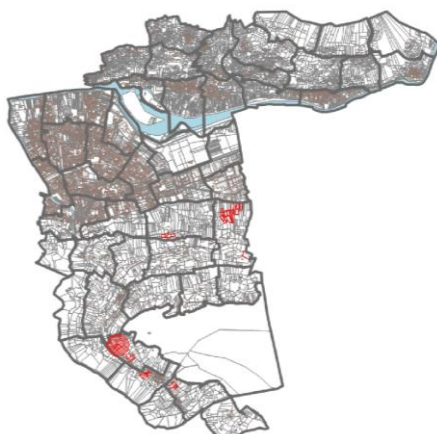

Scheda ricognitiva delle particelle catastali

Localita'	Sezione	Foglio	Mappali	Data incendio	Superficie incendiata ha	Tipologia di vincolo vigente alla data di redazione del presente documento
Valle	II	27	30-32-34(311-35)	19/03/2009	0,0167	Tipologia 3

Scheda n. 3

TIPOLOGIA DELVINCOLO CHE ASSOGGETTA LE PARTICELLE

I vincoli, così come previsti dall'art. 10 comma 1 della Legge 21 Novembre 2000, n. 353, hanno effetto a partire dalla data dell'incendio; è ammessa la revisione degli elenchi con la cancellazione delle prescrizioni relative ai divieti solo dopo che siano trascorsi i periodi rispettivamente indicati per ciascun divieto.

TIPOLOGIA 3: VINCOLO QUINDICENNALE (15 ANNI)

Le zone boscate ed i pascoli i cui soprassuoli siano stati percorsi dal fuoco non possono avere una destinazione diversa da quella preesistente all'incendio per almeno quindici anni. È comunque consentita la costruzione di opere pubbliche necessarie alla salvaguardia della pubblica incolumità e dell'ambiente. In tutti gli atti di compravendita di aree e immobili situati nelle predette zone, stipulati entro quindici anni dagli eventi previsti dal presente comma, deve essere espressamente richiamato il vincolo di cui al primo periodo, pena la nullità dell'atto.

INIZIO PRESCRIZIONE DELVINCOLO: 19/03/2009

TERMINE PRESCRIZIONE DEL VINCOLO: 19/03/2024

INQUADRAMENTO TERRITORIALE SU ESTRATTO ORTOFOTO

MORBEGNO (SO) – Località Ortesida



Scheda n. 4

INQUADRAMENTO TERRITORIALE SU ESTRATTO DI MAPPA **MORBEGNO (SO) – Località Ortesida**

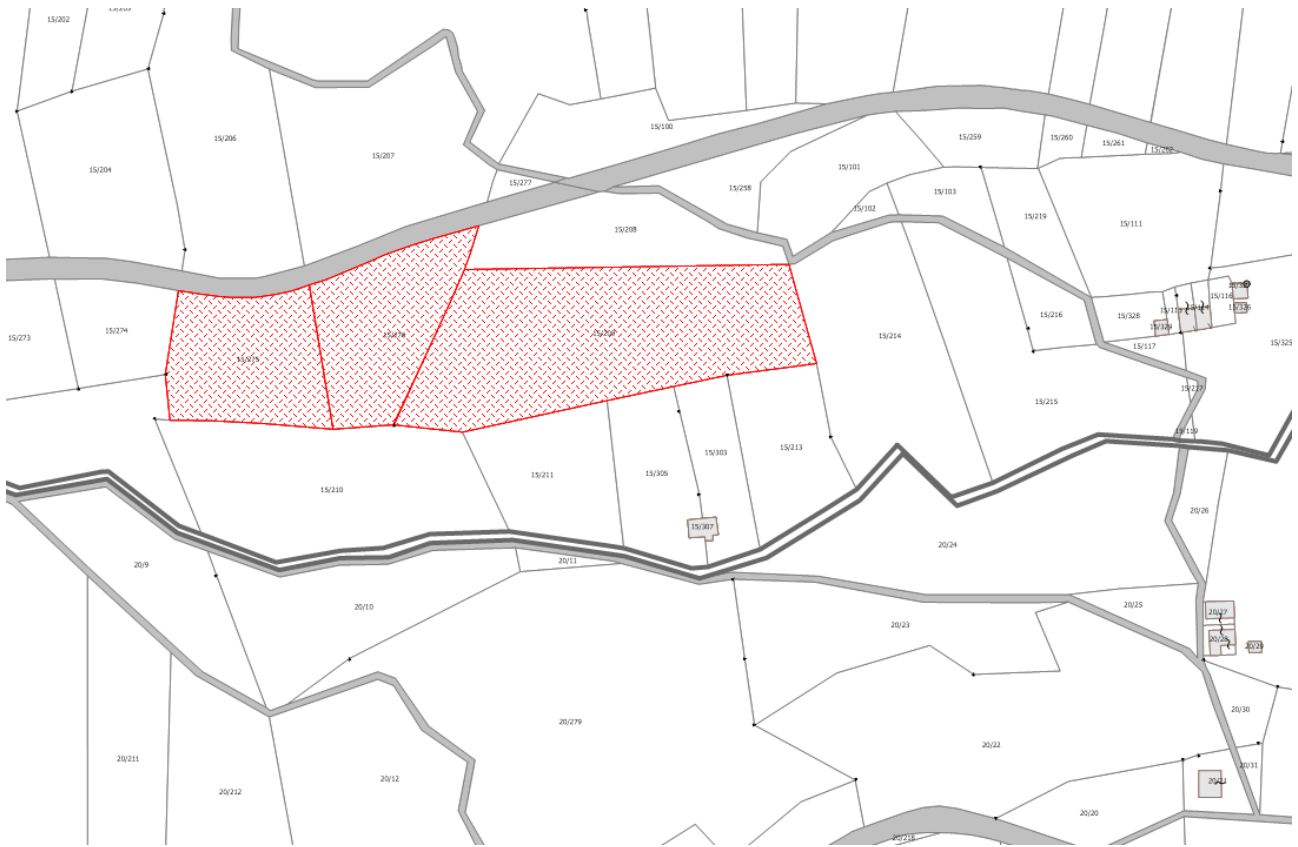
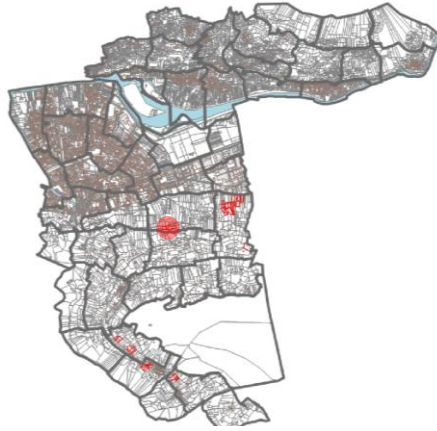

Scheda ricognitiva delle particelle catastali

Localita'	Sezione	Foglio	Mappali	Data incendio	Superficie incendiata ha	Tipologia di vincolo vigente alla data di redazione del presente documento
Ortesida	II	15	209-275-276	18/03/2010	0,0419	Tipologia 3

Scheda n. 4

TIPOLOGIA DELVINCOLO CHE ASSOGGETTA LE PARTICELLE

I vincoli, così come previsti dall'art. 10comma1 della Legge 21 Novembre 2000, n. 353, hanno effetto a partire dalla data dell'incendio; è ammessa la revisione degli elenchi con la cancellazione delle prescrizioni relative ai divieti solo dopo che siano trascorsi i periodi rispettivamente indicati per ciascun divieto.

TIPOLOGIA 3: VINCOLO QUINDICENNALE (15 ANNI)

Le zone boscate ed i pascoli i cui soprassuoli siano stati percorsi dal fuoco non possono avere una destinazione diversa da quella preesistente all'incendio per almeno quindici anni. È comunque consentita la costruzione di opere pubbliche necessarie alla salvaguardia della pubblica incolumità e dell'ambiente. In tutti gli atti di compravendita di aree e immobili situati nelle predette zone, stipulati entro quindici anni dagli eventi previsti dal presente comma, deve essere espressamente richiamato il vincolo di cui al primo periodo, pena la nullità dell'atto.

INIZIO PRESCRIZIONE DELVINCOLO: 18/03/2010

TERMINE PRESCRIZIONE DEL VINCOLO: 18/03/2025

INQUADRAMENTO TERRITORIALE SU ESTRATTO ORTOFOTO

MORBEGNO (SO) – Località Valle



Scheda n. 5

INQUADRAMENTO TERRITORIALE SU ESTRATTO DI MAPPA MORBEGNO (SO) – Località Valle

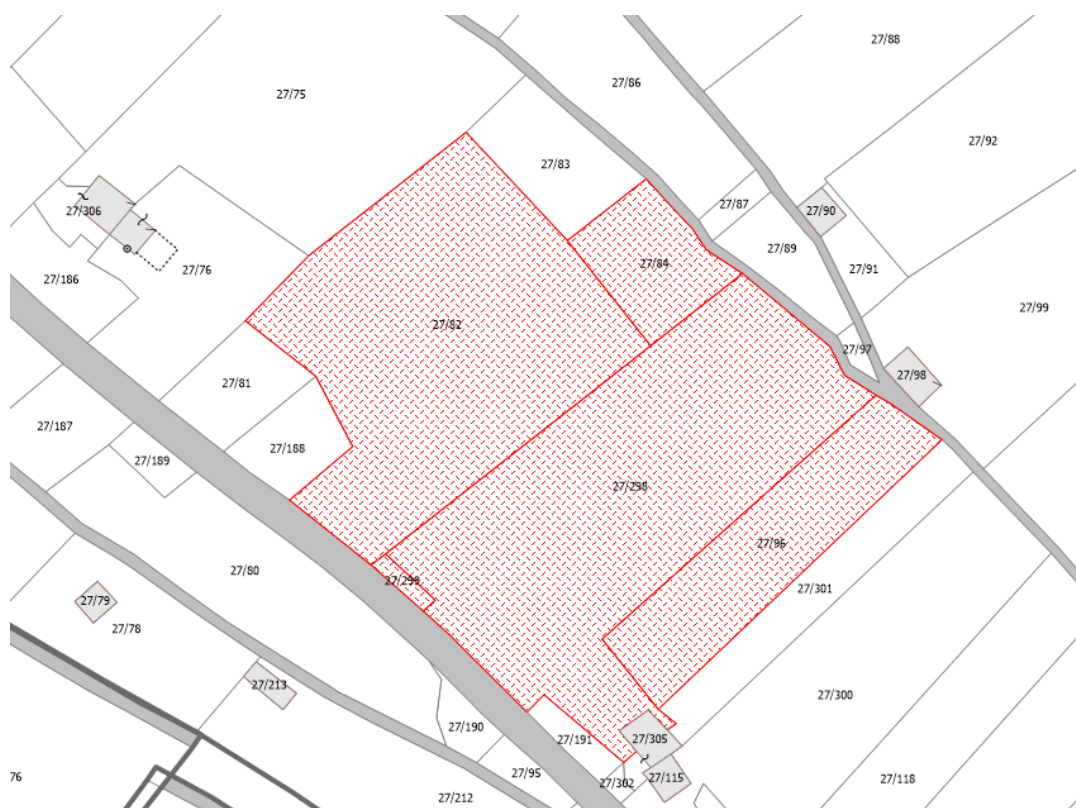
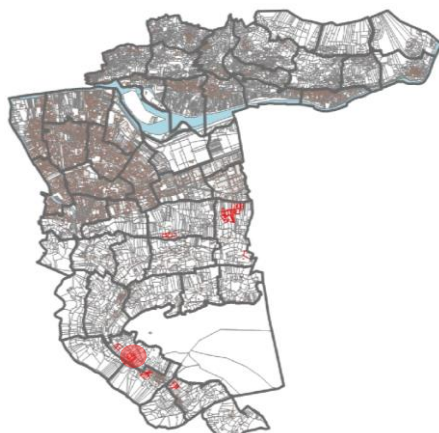

Scheda ricognitiva delle particelle catastali

Localita'	Sezione	Foglio	Mappali	Data incendio	Superficie incendiata ha	Tipologia di vincolo vigente alla data di redazione del presente documento
Valle	II	27	82-84-93(298-299)-96	13/04/2011-14/04/2011	0,251	Tipologia 3

Scheda n. 5

TIPOLOGIA DELVINCOLO CHE ASSOGGETTA LE PARTICELLE

I vincoli, così come previsti dall'art. 10 comma 1 della Legge 21 Novembre 2000, n. 353, hanno effetto a partire dalla data dell'incendio; è ammessa la revisione degli elenchi con la cancellazione delle prescrizioni relative ai divieti solo dopo che siano trascorsi i periodi rispettivamente indicati per ciascun divieto.

TIPOLOGIA 3: VINCOLO QUINDICENNALE (15 ANNI)

Le zone boscate ed i pascoli i cui soprassuoli siano stati percorsi dal fuoco non possono avere una destinazione diversa da quella preesistente all'incendio per almeno quindici anni. È comunque consentita la costruzione di opere pubbliche necessarie alla salvaguardia della pubblica incolumità e dell'ambiente. In tutti gli atti di compravendita di aree e immobili situati nelle predette zone, stipulati entro quindici anni dagli eventi previsti dal presente comma, deve essere espressamente richiamato il vincolo di cui al primo periodo, pena la nullità dell'atto.

INIZIO PRESCRIZIONE DELVINCOLO: 14/04/2011

TERMINE PRESCRIZIONE DEL VINCOLO: 14/04/2026

INQUADRAMENTO TERRITORIALE SU ESTRATTO ORTOFOTO

MORBEGNO (SO) – Località Valle



Scheda n. 6

INQUADRAMENTO TERRITORIALE SU ESTRATTO DI MAPPA **MORBEGNO (SO) – Località Valle**

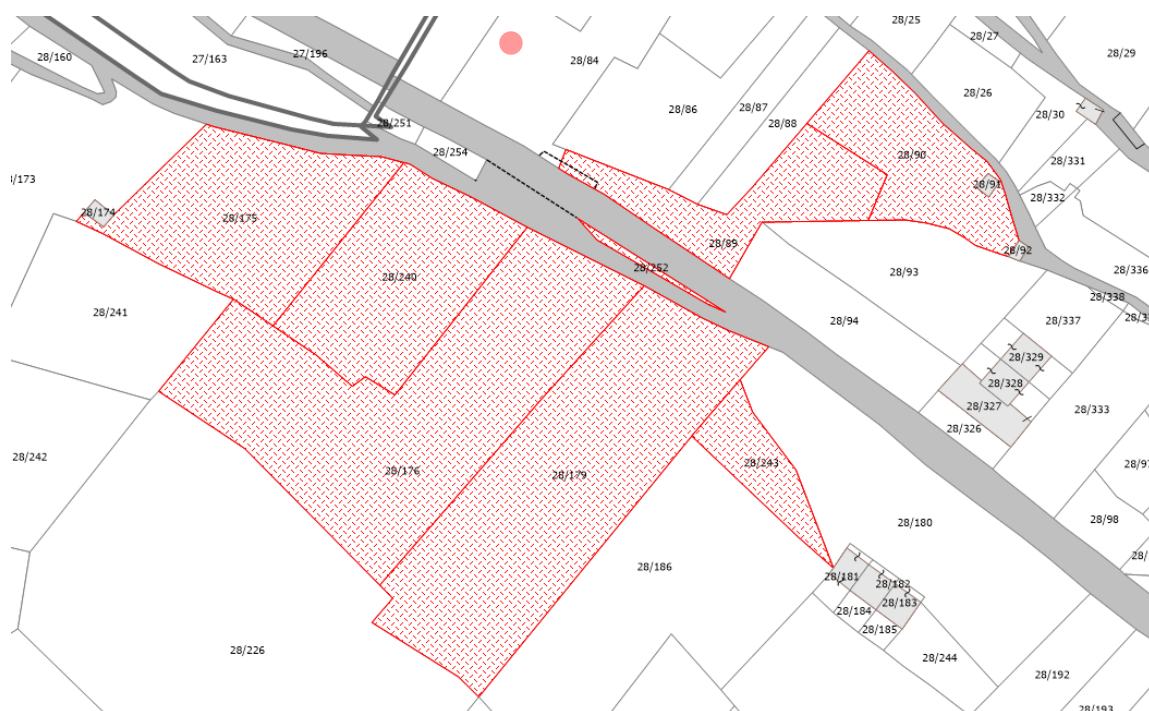

Scheda ricognitiva delle particelle catastali

Localita'	Sezione	Foglio	Mappali	Data incendio	Superficie incendiata ha	Tipologia di vincolo vigente alla data di redazione del presente documento
Valle	II	28	89-90-175-176-179-240-243-252	11/01/2015	0,5841	Tipologia 2 Tipologia 3

Scheda n. 6

TIPOLOGIA DELVINCOLO CHE ASSOGGETTA LE PARTICELLE

I vincoli, così come previsti dall'art. 10 comma 1 della Legge 21 Novembre 2000, n. 353, hanno effetto a partire dalla data dell'incendio; è ammessa la revisione degli elenchi con la cancellazione delle prescrizioni relative ai divieti solo dopo che siano trascorsi i periodi rispettivamente indicati per ciascun divieto.

TIPOLOGIA 2: VINCOLO DECENNALE (10 ANNI)

Sono vietati per dieci anni, sulle zone boscate ed i pascoli i cui soprassuoli siano stati percorsi dal fuoco, la realizzazione di edifici nonché di strutture e infrastrutture finalizzate ad insediamenti civili ed attività produttive, fatti salvi i casi in cui per detta realizzazione sia stata già rilasciata, in data precedente l'incendio e sulla base degli strumenti urbanistici vigenti a tale data, la relativa autorizzazione o concessione. Sono altresì vietati per dieci anni, limitatamente ai soprassuoli delle zone boscate percorsi dal fuoco, il pascolo e la caccia.

INIZIO PRESCRIZIONE DELVINCOLO: 11/01/2015

TERMINE PRESCRIZIONE DEL VINCOLO: 11/01/2025

TIPOLOGIA 3: VINCOLO QUINDICENNALE (15 ANNI)

Le zone boscate ed i pascoli i cui soprassuoli siano stati percorsi dal fuoco non possono avere una destinazione diversa da quella preesistente all'incendio per almeno quindici anni. È comunque consentita la costruzione di opere pubbliche necessarie alla salvaguardia della pubblica incolumità e dell'ambiente. In tutti gli atti di compravendita di aree e immobili situati nelle predette zone, stipulati entro quindici anni dagli eventi previsti dal presente comma, deve essere espressamente richiamato il vincolo di cui al primo periodo, pena la nullità dell'atto.

INIZIO PRESCRIZIONE DELVINCOLO: 11/01/2015

TERMINE PRESCRIZIONE DEL VINCOLO: 11/01/2030

INQUADRAMENTO TERRITORIALE SU ORTOFOTO

MORBEGNO (SO) – Località Luigg



Scheda n. 7

INQUADRAMENTO TERRITORIALE SU ESTRATTO DI MAPPA MORBEGNO (SO) – Località Luigg

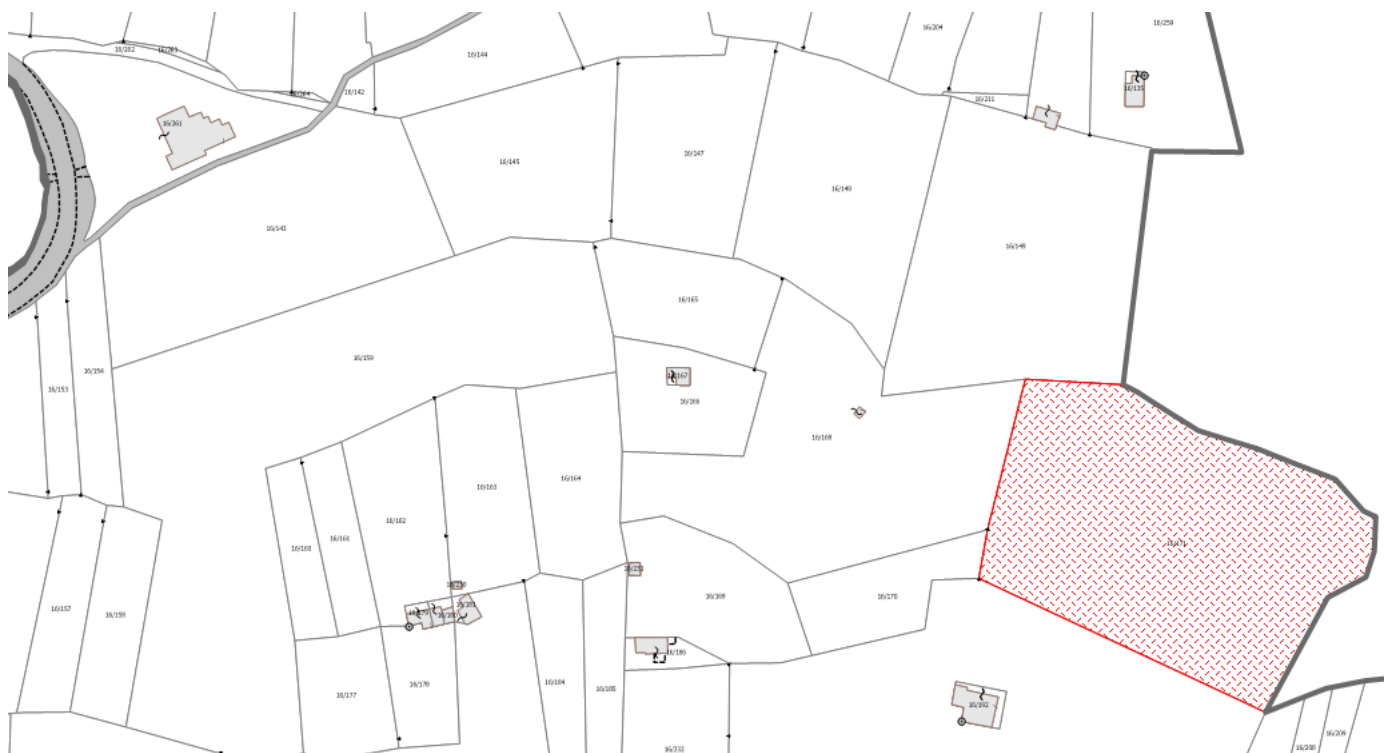
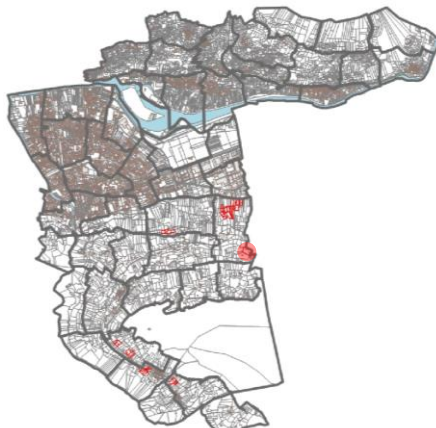

Scheda ricognitiva delle particelle catastali

Localita'	Sezione	Foglio	Mappali	Data incendio	Superficie incendiata ha	Tipologia di vincolo vigente alla data di redazione del presente documento
Luigg	II	16	171	01/04/2015-04/04/2015	0,179	Tipologia 2 Tipologia 3

Scheda n. 7

TIPOLOGIA DELVINCOLO CHE ASSOGGETTA LE PARTICELLE

I vincoli, così come previsti dall'art. 10 comma 1 della Legge 21 Novembre 2000, n. 353, hanno effetto a partire dalla data dell'incendio; è ammessa la revisione degli elenchi con la cancellazione delle prescrizioni relative ai divieti solo dopo che siano trascorsi i periodi rispettivamente indicati per ciascun divieto.

TIPOLOGIA 2: VINCOLO DECENNALE (10 ANNI)

Sono vietati per dieci anni, sulle zone boscate ed i pascoli i cui soprassuoli siano stati percorsi dal fuoco, la realizzazione di edifici nonché di strutture e infrastrutture finalizzate ad insediamenti civili ed attività produttive, fatti salvi i casi in cui per detta realizzazione sia stata già rilasciata, in data precedente l'incendio e sulla base degli strumenti urbanistici vigenti a tale data, la relativa autorizzazione o concessione. Sono altresì vietati per dieci anni, limitatamente ai soprassuoli delle zone boscate percorsi dal fuoco, il pascolo e la caccia.

INIZIO PRESCRIZIONE DELVINCOLO: 04/04/2015

TERMINE PRESCRIZIONE DEL VINCOLO: 04/04/2025

TIPOLOGIA 3: VINCOLO QUINDICENNALE (15 ANNI)

Le zone boscate ed i pascoli i cui soprassuoli siano stati percorsi dal fuoco non possono avere una destinazione diversa da quella preesistente all'incendio per almeno quindici anni. È comunque consentita la costruzione di opere pubbliche necessarie alla salvaguardia della pubblica incolumità e dell'ambiente. In tutti gli atti di compravendita di aree e immobili situati nelle predette zone, stipulati entro quindici anni dagli eventi previsti dal presente comma, deve essere espressamente richiamato il vincolo di cui al primo periodo, pena la nullità dell'atto.

INIZIO PRESCRIZIONE DELVINCOLO: 04/04/2015

TERMINE PRESCRIZIONE DEL VINCOLO: 04/04/2030

Scheda n. 8

INQUADRAMENTO TERRITORIALE SU ORTOFOTO

MORBEGNO (SO) – Località Porcido

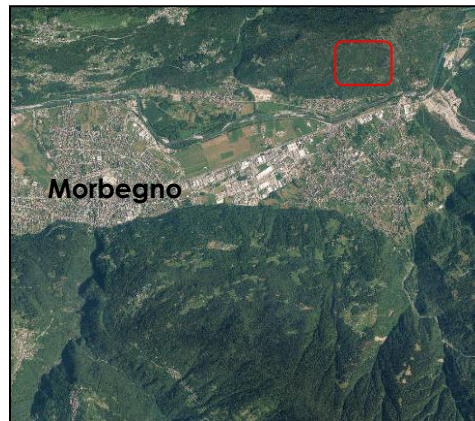

Scheda n. 8

MORBEGNO (SO) – Località Porcido

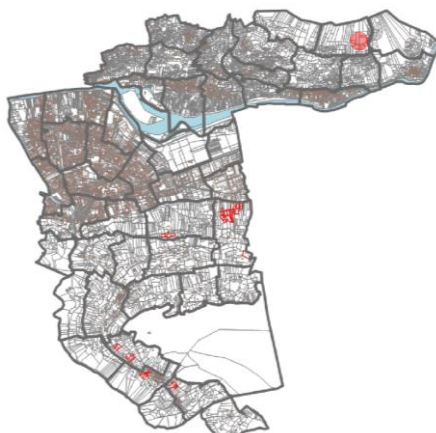

Scheda ricognitiva delle particelle catastali

Localita'	Sezione	Foglio	Mappali	Data incendio	Superficie incendiata ha	Tipologia di vincolo vigente alla data di redazione del presente documento
Porcido	I	2	32-35-98-99	04/02/2022	0,1520	Tipologia 1 Tipologia 2 Tipologia 3

Scheda n. 8

TIPOLOGIA DELVINCOLO CHE ASSOGGETTA LE PARTICELLE

I vincoli, così come previsti dall'art. 10 comma 1 della Legge 21 Novembre 2000, n. 353, hanno effetto a partire dalla data dell'incendio; è ammessa la revisione degli elenchi con la cancellazione delle prescrizioni relative ai divieti solo dopo che siano trascorsi i periodi rispettivamente indicati per ciascun divieto.

TIPOLOGIA 1: VINCOLO QUINQUENNALE (5 ANNI)

Sono vietate per cinque anni, sulle zone boscate ed i pascoli i cui soprassuoli siano stati percorsi dal fuoco, le attività di rimboschimento e di ingegneria ambientale sostenute con risorse finanziarie pubbliche, salvo specifica autorizzazione concessa dal Ministro dell'ambiente, per le aree naturali protette statali, o dalla regione competente, negli altri casi, per documentate situazioni di dissesto idrogeologico e nelle situazioni in cui sia urgente un intervento per la tutela di particolari valori ambientali e paesaggistici.

INIZIO PRESCRIZIONE DELVINCOLO: 04/02/2022

TERMINE PRESCRIZIONE DEL VINCOLO: 04/02/2027

TIPOLOGIA 2: VINCOLO DECENNALE (10 ANNI)

Sono vietati per dieci anni, sulle zone boscate ed i pascoli i cui soprassuoli siano stati percorsi dal fuoco, la realizzazione di edifici nonché di strutture e infrastrutture finalizzate ad insediamenti civili ed attività produttive, fatti salvi i casi in cui per detta realizzazione sia stata già rilasciata, in data precedente l'incendio e sulla base degli strumenti urbanistici vigenti a tale data, la relativa autorizzazione o concessione. Sono altresì vietati per dieci anni, limitatamente ai soprassuoli delle zone boscate percorsi dal fuoco, il pascolo e la caccia.

INIZIO PRESCRIZIONE DELVINCOLO: 04/02/2022

TERMINE PRESCRIZIONE DEL VINCOLO: 04/02/2032

TIPOLOGIA 3: VINCOLO QUINDICENNALE (15 ANNI)

Le zone boscate ed i pascoli i cui soprassuoli siano stati percorsi dal fuoco non possono avere una destinazione diversa da quella preesistente all'incendio per almeno quindici anni. È comunque consentita la costruzione di opere pubbliche necessarie alla salvaguardia della pubblica incolumità e dell'ambiente. In tutti gli atti di compravendita di aree e immobili situati nelle predette zone, stipulati entro quindici anni dagli eventi previsti dal presente comma, deve essere espressamente richiamato il vincolo di cui al primo periodo, pena la nullità dell'atto.

INIZIO PRESCRIZIONE DELVINCOLO: 04/02/2015

TERMINE PRESCRIZIONE DEL VINCOLO: 04/02/2037

Nota 1:

TIPOLOGIA DELVINCOLO CHE ASSOGGETTA LE PARTICELLE

TIPOLOGIA 1: VINCOLO QUINQUENNALE (5 ANNI)

Sono vietate per cinque anni, sulle zone boscate ed i pascoli i cui soprassuoli siano stati percorsi dal fuoco, le attività di rimboschimento e di ingegneria ambientale sostenute con risorse finanziarie pubbliche, salvo specifica autorizzazione concessa dal Ministro dell'ambiente, per le aree naturali protette statali, o dalla regione competente, negli altri casi, per documentate situazioni di dissesto idrogeologico e nelle situazioni in cui sia urgente un intervento per la tutela di particolari valori ambientali e paesaggistici.

TIPOLOGIA 2: VINCOLO DECENNALE (10 ANNI)

Sono vietati per dieci anni, sulle zone boscate ed i pascoli i cui soprassuoli siano stati percorsi dal fuoco, la realizzazione di edifici nonché di strutture e infrastrutture finalizzate ad insediamenti civili ed attività produttive, fatti salvi i casi in cui per detta realizzazione sia stata già rilasciata, in data precedente l'incendio e sulla base degli strumenti urbanistici vigenti a tale data, la relativa autorizzazione o concessione. Sono altresì vietati per dieci anni, limitatamente ai soprassuoli delle zone boscate percorsi dal fuoco, il pascolo e la caccia.

TIPOLOGIA 3: VINCOLO QUINDICENNALE (15 ANNI)

Le zone boscate ed i pascoli i cui soprassuoli siano stati percorsi dal fuoco non possono avere una destinazione diversa da quella preesistente all'incendio per almeno quindici anni. È comunque consentita la costruzione di opere pubbliche necessarie alla salvaguardia della pubblica incolumità e dell'ambiente. In tutti gli atti di compravendita di aree e immobili situati nelle predette zone, stipulati entro quindici anni dagli eventi previsti dal presente comma, deve essere espressamente richiamato il vincolo di cui al primo periodo, pena la nullità dell'atto.

Nota 2:

La lista delle particelle riportate nella sezione viene determinata sulla base della cartografia catastale messa a disposizione dall'Agenzia del Territorio che, alla data di compilazione di questa scheda, nelle zone non interessate da controlli agricoli comunitari, potrebbe non essere ancora aggiornata all'annualità. Pertanto, in taluni casi, l'elenco delle particelle deve essere considerato indicativo e non esaustivo.

In particolare, la base dati cartografica messa a disposizione dall'Agenzia del Territorio viene da quest'ultimo gestita e implementata in via esclusiva; pertanto, in caso di aggiornamenti, frazionamenti e/o variazioni catastali nel frattempo intervenuti nell'NCT eventuali mancate coincidenze dei dati non sono in alcun modo attribuibili al Corpo Forestale dello Stato.